

Propozycja 1- dniowego wyjazdu na kultowy MUSICAL JANUSZA JÓZEFOWICZA " POLITA"

w Teatrze BUFFO,

połączonego z immersyjną, multimedialną wystawą "Renesansowy pojedynek dwóch geniuszy...LEONARDO da VINCI kontra MICHAŁ ANIOŁ" w warszawskiej FABRYCE NORBLINA...



13 MARCA 2026r. (piątek)

1. Wyjazd z Olsztyna godz. 11:00 z parkingu hotelu Wileńskiego.

Przyjazd do **ART BOX EXPERIEMCE w FABRYCE NORBLINA** na niezapomnianą wystawę "LEONARDO da VINCI versus MICHAŁ ANIOŁ - pojedynek gigantów Renesansu", stworzoną przez renomowane studio Layers of Reality- twórców najbardziej cenionych produkcji immersyjnych, prezentowanych w ponad 50 miastach całego świata. To największa i najbardziej innowacyjna realizacja w historii studia Layers of Reality-wystawa która na nowo definiuje format immersyjnych doświadczeń łącząc najnowocześniejszą technologię z historyczną rzetelnością. Punktem wyjścia jest prawdziwe wydarzenie z 1503r. czyli legendarny pojedynek we florenckim Pallacco Vecchio, gdzie obaj mistrzowie mieli stworzyć konkurencyjne malowidła. Wystawa pozwala przeżyć tę rywalizację na nowo i zaprasza widzów do aktywnego udziału w opowieści, której finał zależy od ich wyboru.

Na przestrzeni 800 m2 i 8 sal wystawowych zwiedzający zanurzą się w świecie Renesansu dzięki :

- monumentalnym projekcjom oraz filmowi immersyjnemu 2D, 3D który wprowadza w świat Leonarda da Vinci i Michała Anioła
- doświadczeniu wirtualnej rzeczywistości 360°, przenoszącym do XVI-wiecznej Florencji, do pracowni obu mistrzów
- interaktywnym instalacjom inspirowanym renesansowymi pracownikami obu mistrzów



- finałowemu głosowaniu , w którym każdy odwiedzający musi opowiedzieć się po jednej ze stron.

3. Ok.godz.17-tej przejazd do restauracji "Sossier", w samym centrum miasta, na wspólny obiad, (w menu: zupa grzybowa z makaronem podawana w wazach, filety drobiowe w sosie jabłkowym, ziemniaki, zestaw surówek, woda z cytryną a na deser: ciasta oraz kawa i herbata)

4. Po obiedzie ok.18-tej przejazd do TEATRU BUFFO Janusza Józefowicza na widowisko muzyczne " **POLITA**", stworzone na podstawie biografii jednej z największych gwiazd kina niemego - POLI NEGRI czyli Barbary Apolonii Chałupiec. Połączenie wirtualnej dekoracji z rzeczywistymi dekoracjami oraz możliwość wykorzystania nieograniczonej ilości aktorów i statystów, daje możliwość tworzenia scen o jakich twórcy teatralni i rewii mogli dotychczas tylko pomarzyć. Zobaczymy Nataszę Urbańską jako Polę Negrii, grającą razem min. z Ernstem Lubitchem i Charli Chaplinem czy tańczącą z Rudolfem Valentino. Zobaczymy także w pełnym wymiarze Studia Filmowe Paramount, fragmenty nowojorskiej rewii Ziegfelde'a i Berlin lat 30-tych...Zobaczmy sceny o jakich nam się nie śniło.....

Musical będzie trwał 110 minut, bez przerw.

5. Ok.godz 21=ej powrót do Olsztyna. Planowany przyjazd ok.00:30

CENA WYCIECZKI: 420,- (w tym 10 zł,- na Fundusz Statutowy)

CENA ZAWIERA:

*przejazd autokarem klasy turystycznej na trasie Olsztyn - Warszawa – Olsztyn

*bilet na musical "Polita"

*bilet na wystawę "Michał Anioł versus Leonardo da Vinci".

*pełny obiad w restauracji "Sossier"

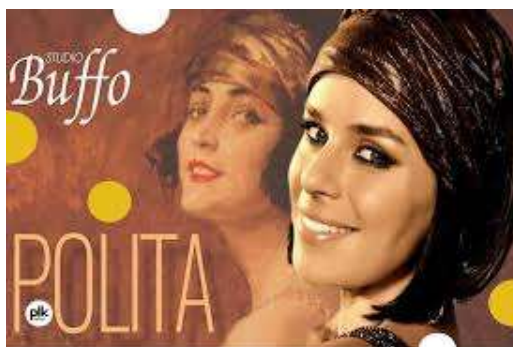

*ubezpieczenie

Zarząd Okręgowego PZEiR w Olsztynie przypomina, że zapisanie się na wycieczkę i opłacenie jej, jest równoznaczne z zaakceptowaniem Warunków Regulaminu Wyjazdów Turystycznych Zarządu Okręgowego PZEiR.

Cena końcowa wycieczki dotyczy członków PZEiR. Osoby niezrzeszone dopłacają do każdego wyjazdu 60 zł. Warunkiem uczestniczenia w wyjazdach organizowanych przez Zarząd Okręgowego PZEiR w Olsztynie jest opłacona składka członkowska na dany rok. Przynależność do Związku PZEiR wraz z opłaconymi składkami może być zweryfikowana całościowo lub wrywkowo w autokarze, w dniu wyjazdu przez opiekuna wycieczki.